

Att. Carsten Krat
Svendborg Kommune

Der søges hermed om landzonetilladelse til følgende projekt på Bøsørevej 73, 5874 Hesselager.

Nedrivning af eksisterende 150 m² udhus samt efterfølgende opførelse af nyt 180 m² udhus i hht. nedenstående beskrivelse og vedhæftede situationsplan og facadetegninger.

Placering:

I dag ligger udhuset ca. 10 meter fra øvrige eksisterende bygninger.

Den nye bygning ønskes placeret samme sted, men lidt tættere på, dvs. ca. 6 meter fra eksisterende bygninger.

Beskrivelse og anvendelse:

Det eksisterende udhus er opført af to omgange, en ældre del fra 1925 og en yngre del fra 1998. Den ældre del er oprindelig træ og tagpap, som så senere er beklædt med pudsede troltektplader og grå fibercementplader. Den nye del er stålplader og sorte fibercementplader.

Udhuset ønskes udvidet med 30 m², bygningen beholder samme længde, men gøres lidt bredere. Dette vil give en mere harmonisk bygning, der desuden vil imødekomme behovet for lidt mere plads bl.a. som følge af at vi som pendlere har behov for 2 biler. Udhuset anvendes til opbevaring af traktor og landbrugsredskaber, halm, hø og brænde samt biler, cykler og båd.

Det andet udhus som hører til ejendommen anvendes til hestestald, hønsehold, fyrrum og værksted.

Det nye udhus skal have facader med sort klinkebeklædning og tag i sorte fibercementplader (som det andet udhus). Der regnes med 25° taghældning. Højden bliver 4,5 meter fra terræn til kip og 2,5 meter fra terræn til tagfod. Der kommer port i gavl mod stuehus og bondehusvinduer i facade mod syd og nord.

Med venlig hilsen

Rune Nordenlund
Bøsørevej 73
5874 Hesselager
Tlf.: 30 16 14 00

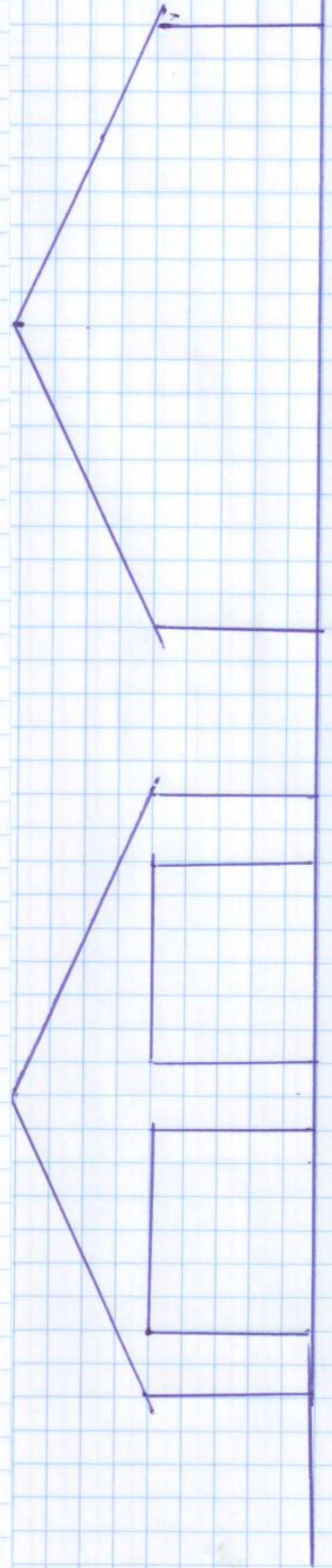
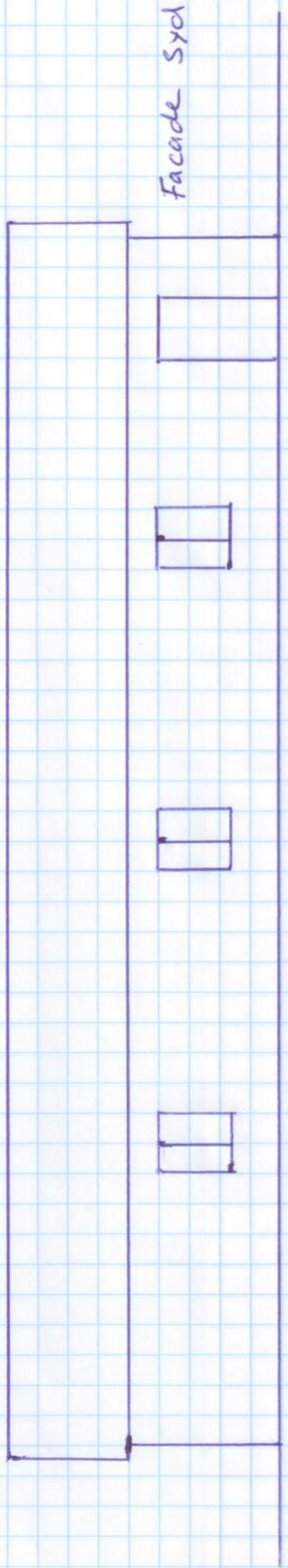
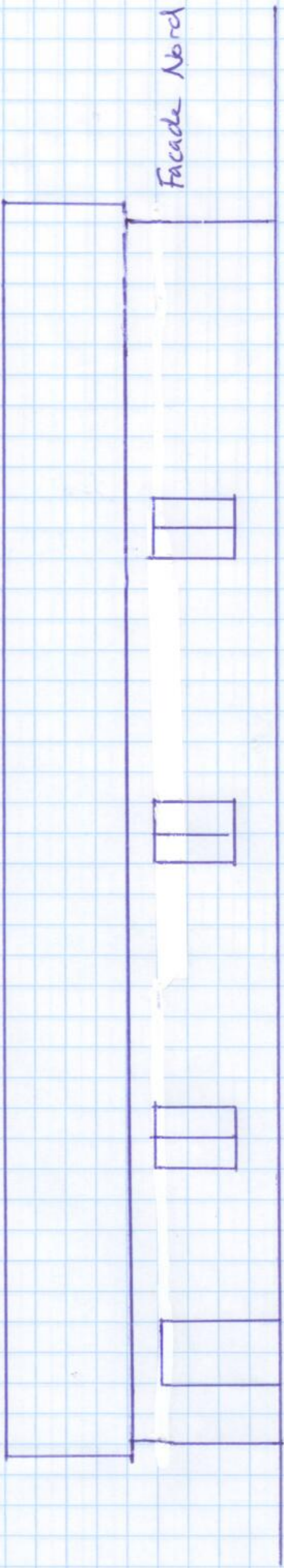

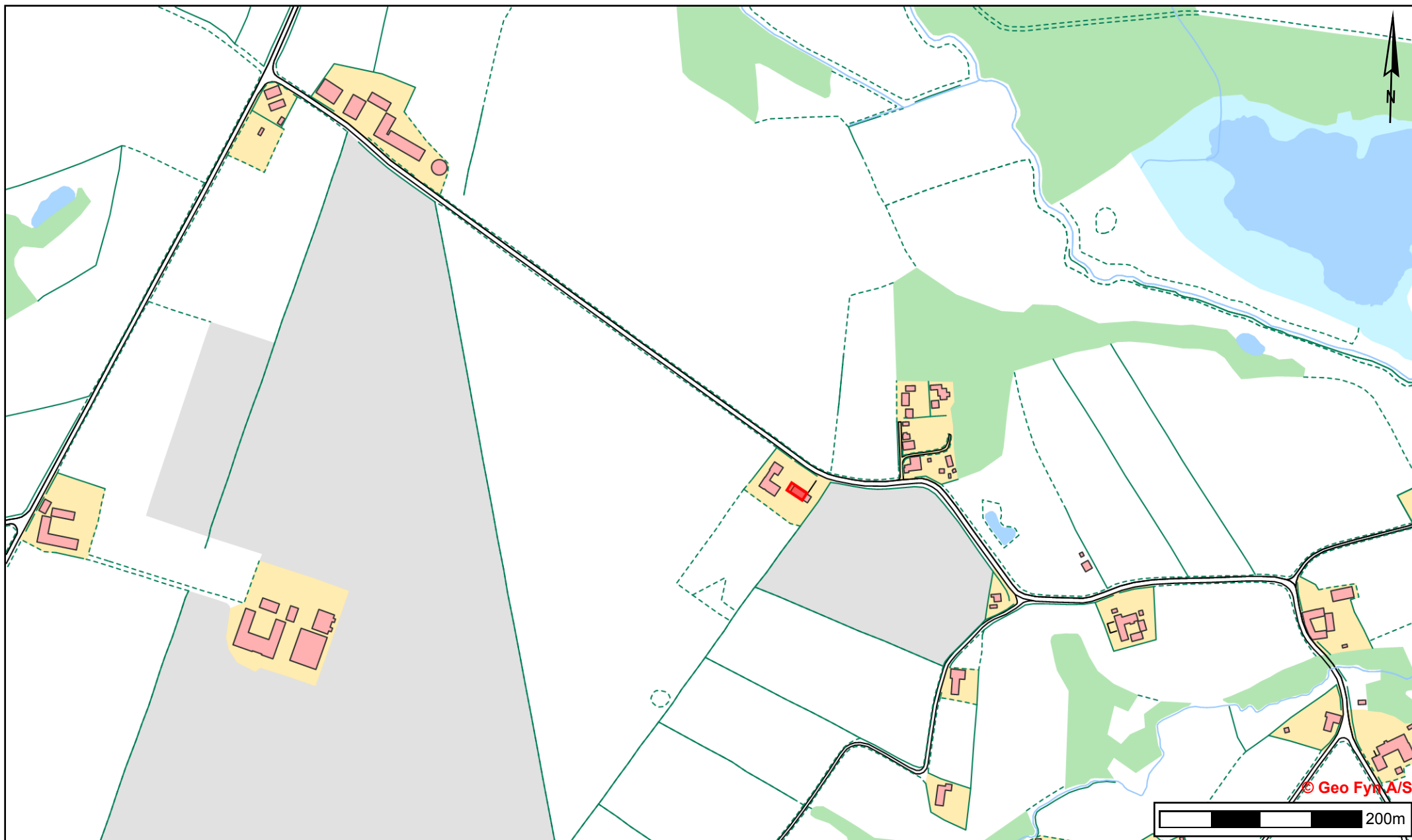

© Geo Fyn A/S

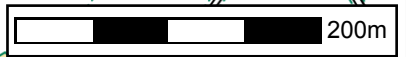

Bøsørevej 73, 5874 Hesselager
Nyt udhus 2015

Tidspunkt: 02-02-2015 20:32:30
Udskrevet af: Rune Nordenlund
Målestoksforhold: 1:5000



Bøsørevej

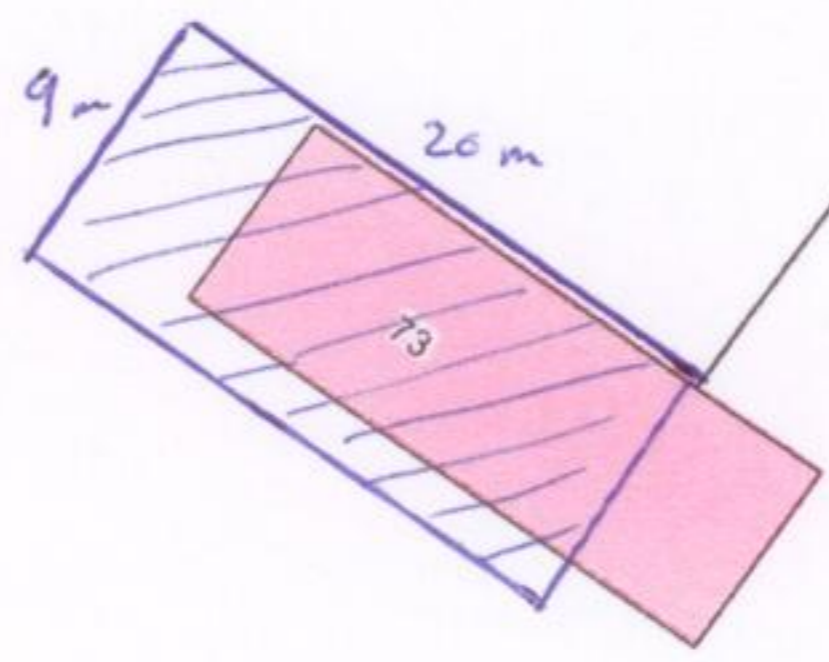
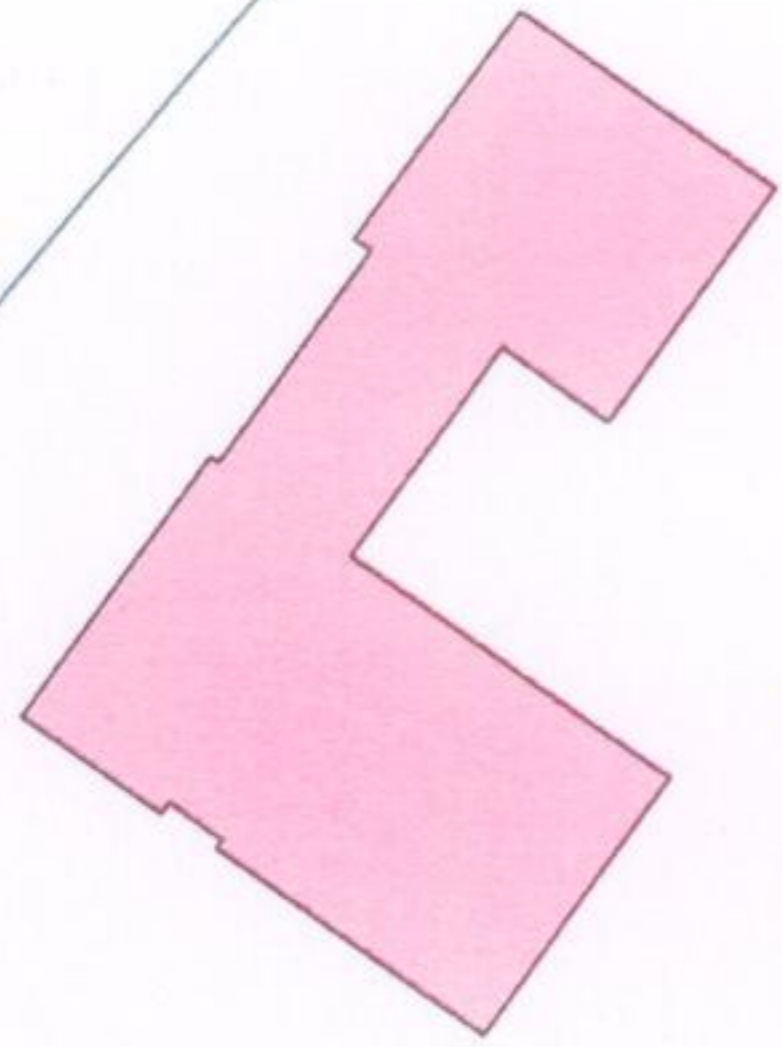

© Geo Fyn A/S

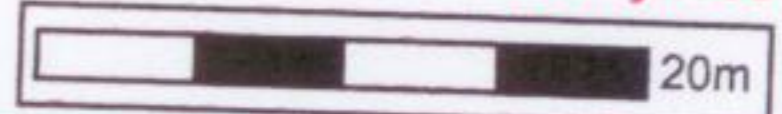

Bøsørevej 73, 5874 Heselager
Nyt udhus 2015

Tidspunkt: 01-02-2015 10:32:07
Udskrevet af: Rune Nordenlund
Målestoksforhold: 1:500