

Bygning 1 Skolen:



Lokal historisk Arkiv – Storkehavevej 7, 5884 Gudme
 Bruges til foreningshus. Nuværende brugere er Gudme lokalhistorisk arkiv.
 Opført i 1850 - 1 etage - 158 m² - Ikke renoveret.
 Bygningen er ikke egnet til undervisning og vil kræve en større ombygning.

5070 Gudme Lokalhistoriske Arkiv
 Storkehavevej 7, 5884 Gudme
 Stueplan

Målestok: 1:150
 Dato: 16-10-2015
 Tegning: Stueplan

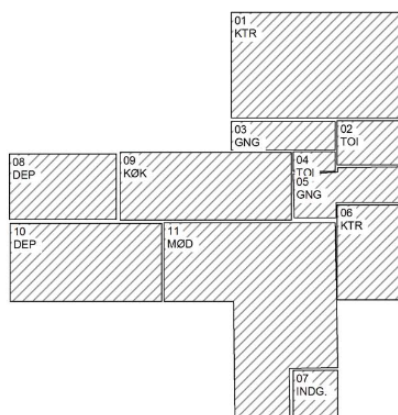

Lokalefortegnelse

5070
 Gudme Lokalhistoriske Arkiv

Arealer
 Total reng. areal 149,08 m²
 Grs. daglig 30,97 m²

Bygning	Navn	Grs. daglig (m ²)
10	Storkehavevej 7, 5884 Gudme	30,97

Etage	Navn	Grs. daglig (m ²)
E0	Stueplan	30,97

Dørrnr.	Navn	Areal (m ²)	Program koder Hverdage	Kommentar
01	Kontor	29,47	111	
02	Toilet	4,70	111	
03	Gang	4,94	111	
04	Toilet	1,36	111	
05	Gang	6,91	111	
06	Kontor	10,21	111	
07	Indgang/Vindfang	3,43	111	
08	Depot	11,54	111	
09	Køkken	19,07	111	
10	Depot	19,47	111	
11	Møderum	37,96	111	

Bygning 2 Skolen (bygning 4 i kortmateriale):



Stokkebækskolen, afd. Gudme - Storkehavevej 9, 5884 Gudme
 Benyttes til faglokaler med værksteder - Sløjd og håndarbejde.
 Opført i 1955 - 1 etage i forskudt niveau - 310 m² - Kælder 48 m²
 Ikke renoveret.

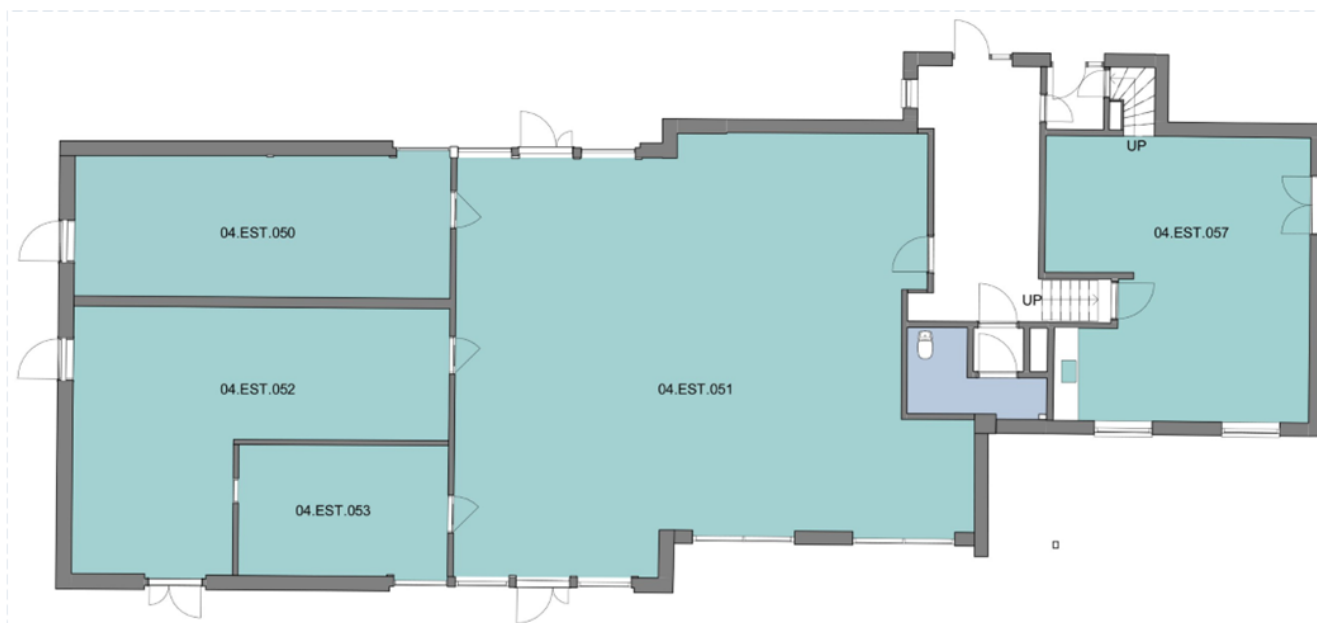

04a.EST.000	Gang	19,2m ²
04a.EST.010	Trapper	1,7m ²
04a.EST.050	Billedkunst - Malerum	31,9m ²
04a.EST.051	Håndværk & design	116,6m ²
04a.EST.052	Håndværk & design - Maskinrum	43,1m ²
04a.EST.053	Håndværk & design	16,5m ²
04a.EST.054	Toilet	5m ²
04a.EST.055	Forum	1,3m ²
04a.EST.056	Forum	2,2m ²
04a.EST.057	Håndværk & design	42,2m ²
i alt		279,7m²

Bygning 3 Dagcenter og klub:



Stokkebækskolen, afd. Gudme - Storkehavevej 2, 5884 Gudme
Bygningen hører til skolen. Nuværende brugere er Stokkebæk Juniorklub.
Opført i 1950 - 1 etage - 242 m² - Ikke renoveret.
Bygningen er ikke egnet til undervisning og vil kræve en større ombygning.

