

TØ: Levering og montering af havet træterrasse i hårdtræ som Gumar, Jatapa eller lign. med glat overflade, der afsættes 50kr ekskl. moms pr. lbm, inkl. underlag(stolper og strøer i trykimpregneret træ), punktfundamenter med stolpebærer, kantafslutning, rampe(opslyngning og betegnning) og tilslutninger (lukkes mod terræn) mv., udføres med synlige skruer, skal godkendes af bygherre, alt inkl.

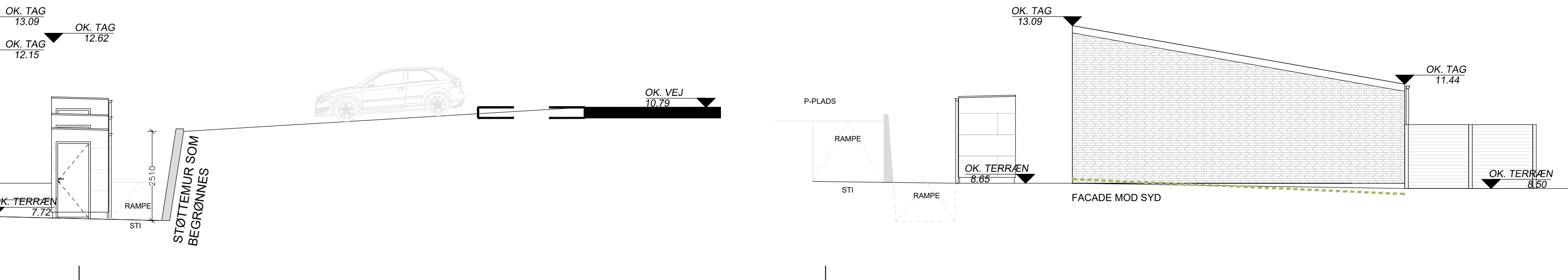
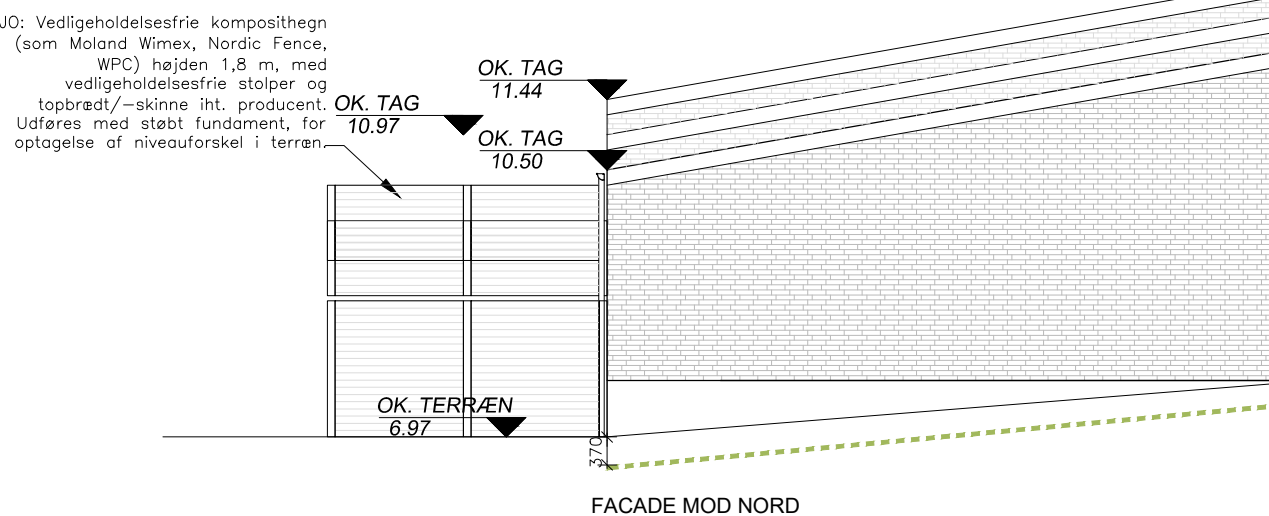
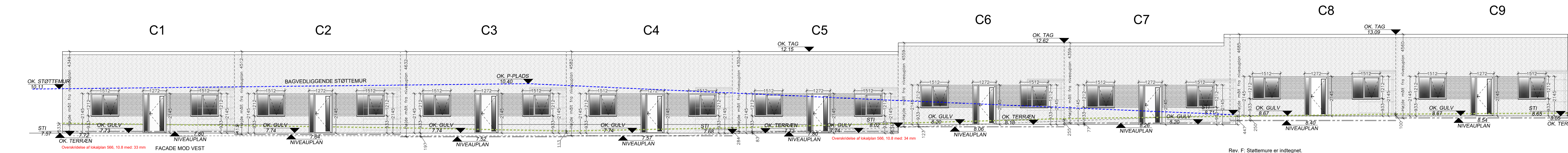

SIGNATURER:

MU: Murfelter med fremspring i murværk. Hvert 2. skifte trækkes 20mm fra fra facade. Prøvemur skal udføres og godkendes af bygherre.

Angiver niveauplan for den enkelte bolig (på den højeste facade). Niveauplan er udregnet som et gennemsnit af, hvor de fire hushjørner på den enkelte bolig, skærer eksisterende terrænkoter.

TØ: Træalu vinduer og døre kvalitet som Outline træalu Energy (u-værdi iht. energiramme). RAL 7016 (antracit) udv. og hvide indv.

Angiver eksisterende/naturligt terræn

Angiver hvor der søges om dispensation fra lokalplan 566, 10.8.

Rev. F: Støttemure er indtegnet.
 Rev. E: Antal boliger og bloknavn er ændret. Terræn- og sokkelkoter er ændret.
 Rev. D: Facade mod syd rettet.
 Rev. C: Signaturforklaring er opdateret. Målsætning, koter og beskrivelse på facader er opdateret.
 Rev. B: Mål fra niveauplan til gulvkote er angivet. Blok og nr. på boliger er angivet.
 Rev. A: Niveauplan er angivet på den højeste facade, og bygningshøjde er målsat fra dette. Forklaring for niveauplan er tilføjet i signaturforklaring

RÆKKEHUSE		Fase:	Udbud
Sagsnr:	18012	Beliggenhed:	Ydunshave, Trøense 5700 Svendborg
Emne:	Facader (1-plan) BLOK C	Matr. nr.:	110i Nyby By, Bregninge
Tegn. af:	KCA	Kontrol:	MP
Dato:	24.06.2019	Revision:	F / 12.08.2020
		Mål:	1:100
		Tegn. nr.:	(99)1.23