

Pumptrack og dirt jump bane - Gudme

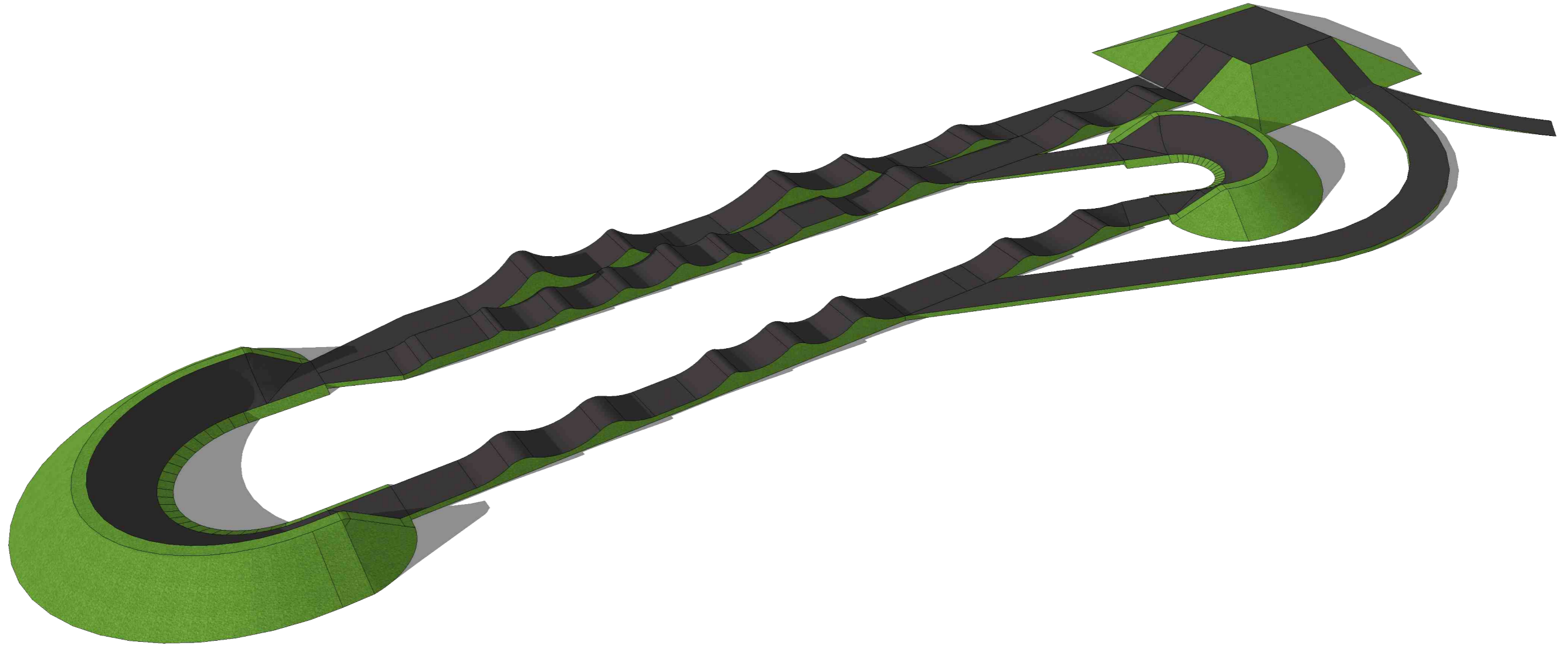

Bane info

Længde: ca. 185 meter

Bredde: ca. 2,2 meter

Belægning: 0/8 Dynatop (norsk granit)

Aldersgruppe: fra 6 år

Byggetid: 5-7 uger

Beskrivelse: banen er designet som en kombineret pumptrack og dirt jump bane. Pumptracken er som navnet antyder, en bane hvor man generer fart ved at "pumpe" med cyklen.

Pumptracken kan køres af alle og er enormt god motorik træning. Dirt jump banen er en sektion på ca. 40 meter, med to hop, som skal hoppes og som dermed kræver at cyklisten er øvet.



Dirt Builders
Aggersborggade 8, 3 tv
2100 København Ø
Denmark

CLIENT
Jesper Bruun

PROJECT
Gudme

DRAWN BY
CHK

ISSUE
28-03-2018

RE-ISSUE
XXXX

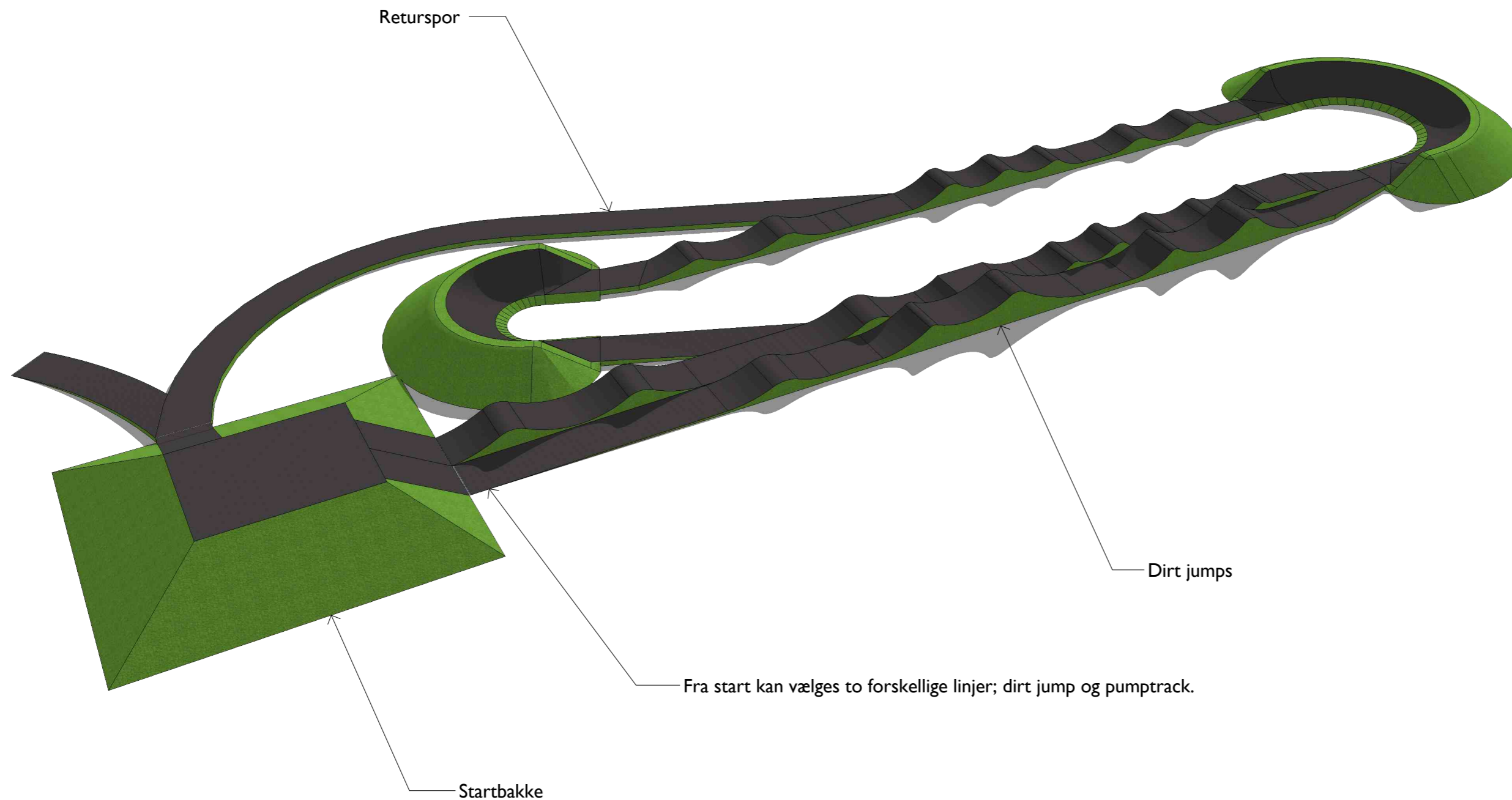

A0.1

Mål og placering



Dirt Builders
Aggersborggade 8, 3 tv
2100 København Ø
Denmark

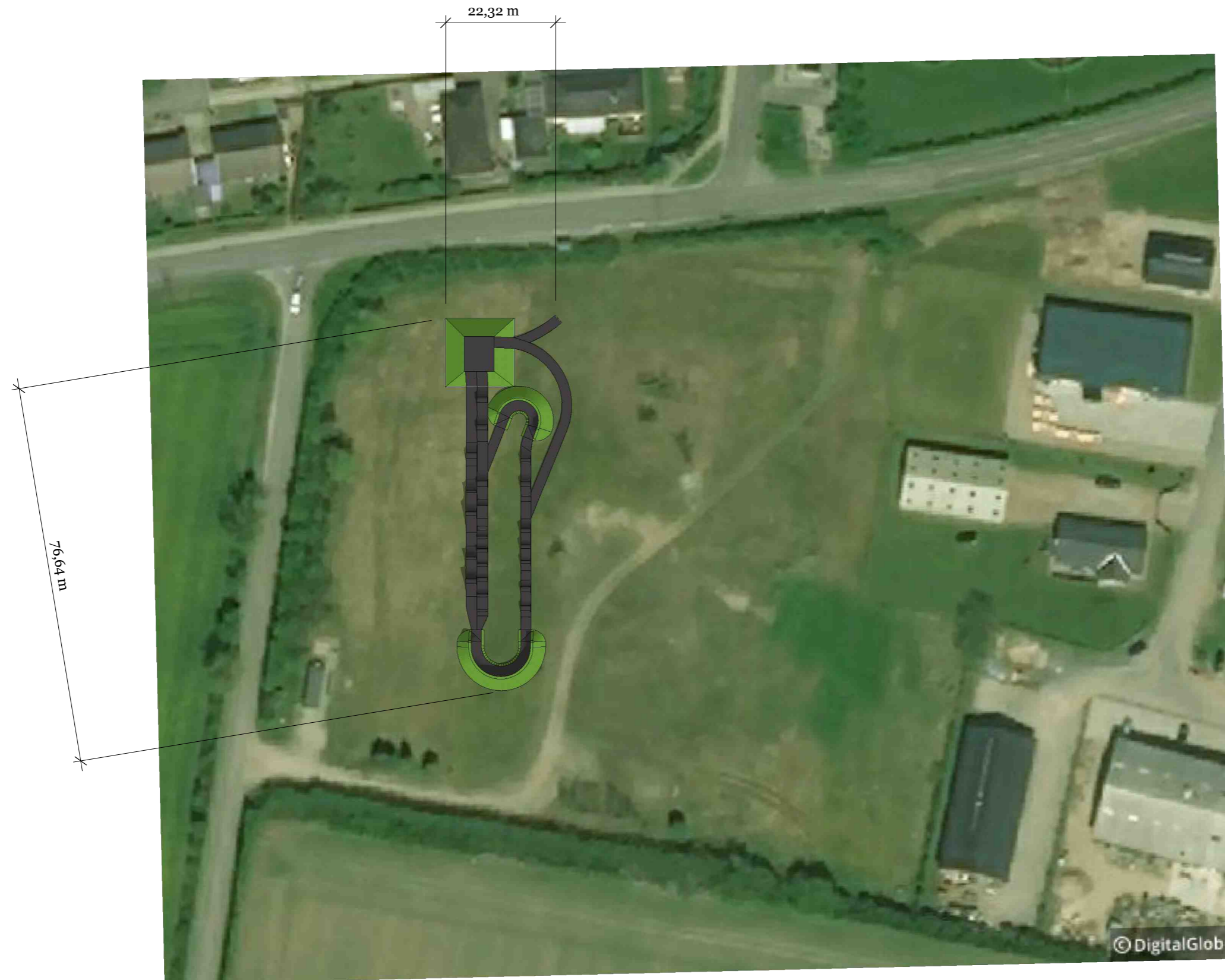

CLIENT
Jesper Bruun

PROJECT
Gudme

DRAWN BY
CHK

ISSUE
28-03-2018

RE-ISSUE
XXXX

Økonomi

<i>Enhed</i>	<i>Pris</i>
<i>Opbygning af startbakke</i>	16.700,00
<i>Opbygning af langsider</i>	83.300,00
<i>Sving</i>	20.750,00
<i>Fragt af maskiner, rengøring mv</i>	4.000,00
<i>Køreplader</i>	5.000,00
<i>Materialer</i>	18.800,00
<i>Belægningsarbejde</i>	27.500,00
<i>Bro + overnatning</i>	18.000,00
<i>Diverse småudgifter</i>	10.000,00
<i>Total ex moms</i>	204.050,00



Dirt Builders
Aggersborggade 8, 3 tv
2100 København Ø
Denmark

CLIENT
Jesper Bruun

PROJECT
Gudme

DRAWN BY
CHK

ISSUE
28-03-2018

RE-ISSUE
XXXX

Inspirationsbilleder



Dirt Builders
Aggersborggade 8, 3 tv
2100 København Ø
Denmark

CLIENT
Jesper Bruun

PROJECT
Gudme

DRAWN BY
CHK

ISSUE
28-03-2018

RE-ISSUE
XXXX

