



AREAL OVERSIGT:

TEGLVÆRKSVEJ 2 - 6 - 5892 GUDBJERG
MATR. NR. 23n GUDBJERG BY, GUDBJERG

GRUNDAREAL MATR. NR. 23n 2.586 M²

BEBYGGET AREAL:

BYGNING 1 - R.94 + REDSKABSRUM	131 M ²
BYGNING 2 - R.70 + S.70	140 M ²
BYGNING 3 - R.70 + S.94	164 M ²
BYGNING 4 - R.94 + S.94	188 M ²
UDHUSE 7 STK. A 7 M ²	49 M ²
FÆLLES AFFALDSSKUR	10 M ²
BEBYGGET AREAL IALT	682 M ²

ETAGEAREALER:

BYGNING 1	94 M ²
BYGNING 2	140 M ²
BYGNING 3	164 M ²
BYGNING 4	188 M ²
REDSKABSRUM - BYGNING 1	37 M ²
UDHUSE 7 STK. A 7 M ²	49 M ²
FÆLLES AFFALDSSKUR	10 M ²
FRADRAG JF. BR18	- 49 M ²
ETAGEAREALER IALT JF. BR-18	633 M ²

BEGYGGELSESPROCENT:
633/2586x100 24,4 %

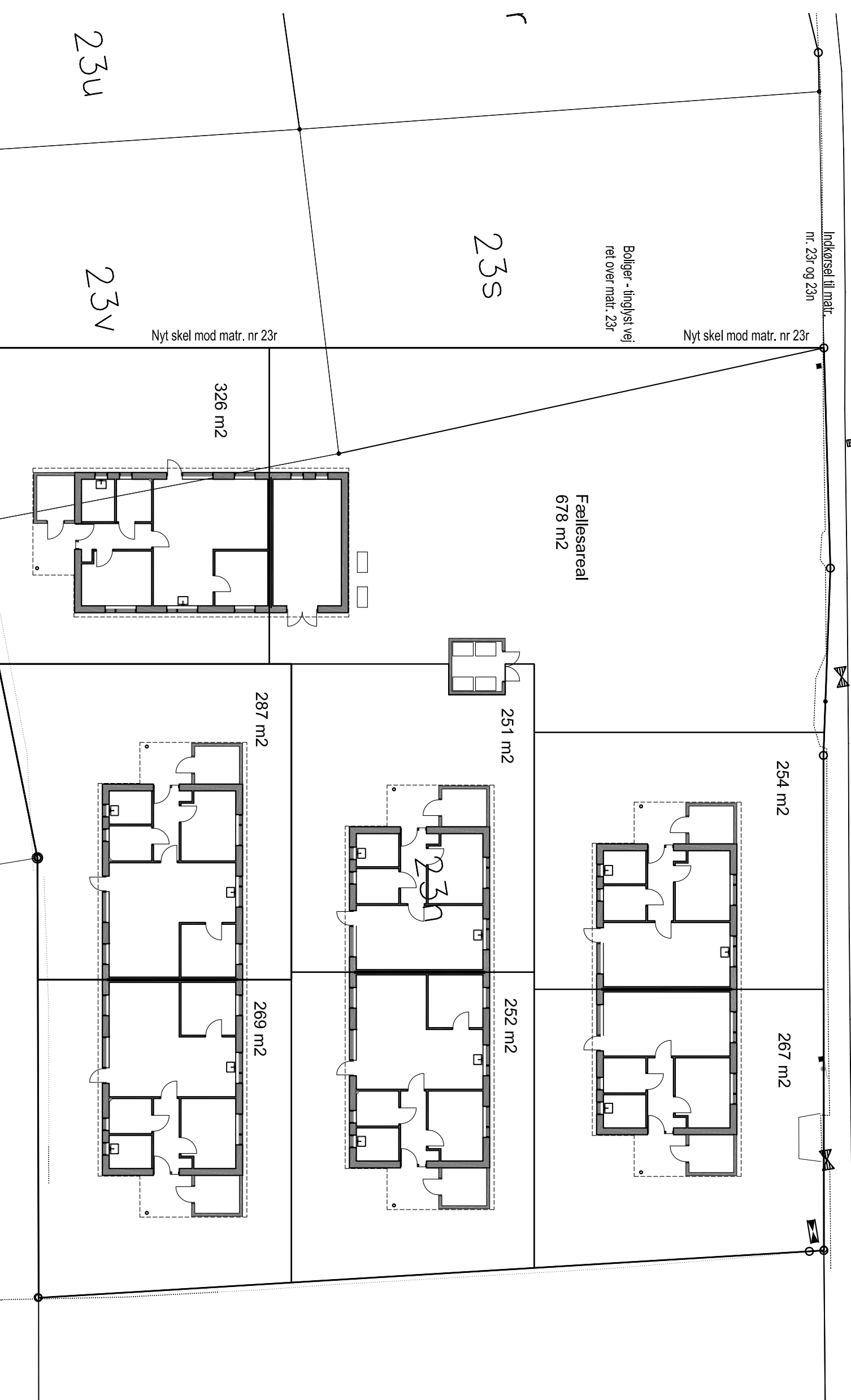

23u

23v

23s

Gudbjerg By 2020 Ejendomme Aps - Teglværksvej 3 - 5892 Gudbjerg
EMNE: Boliger ved Dagli Brugsen Gudbjerg
Udstykningsplan

DATO: 02.12.2019 DATO REV.: MAL: 1:250
SAG NR.: 17009 UDARR.: JD KONTROL.:
TEGN. NR.:
REV.:
DOLMER Arkitekter
DOLMER Arkitekter Aps - Faborgvej 85 - 5762 V. Skerninge - Tlf. 8820 5482 - mail@dolmer.as

M(99)1.13